

ORGANOGRAMA



REPÚBLICA
PORTUGUESA

AGRICULTURA, FLORESTAS
E DESENVOLVIMENTO RURAL
MAR

DIREÇÃO REGIONAL DE AGRICULTURA E PESCAS DO ALENTEJO

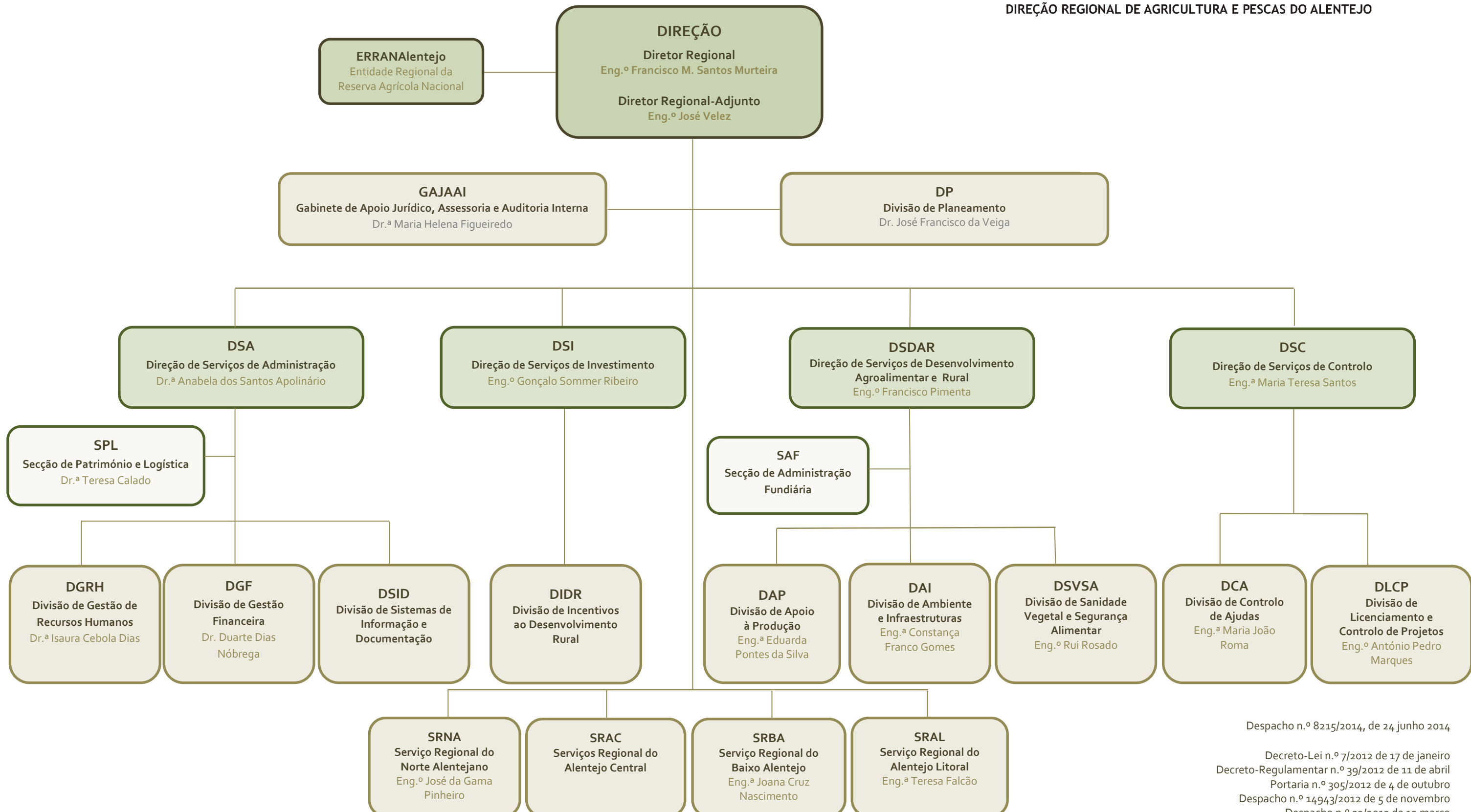

Despacho n.º 8215/2014, de 24 junho 2014

Decreto-Lei n.º 7/2012 de 17 de janeiro
Decreto-Regulamentar n.º 39/2012 de 11 de abril
Portaria n.º 305/2012 de 4 de outubro
Despacho n.º 14943/2012 de 5 de novembro
Despacho n.º 23/2013 de 12 março

Atualizado em agosto de 2018